

# ZBROJENIE STROPU STACJI TRAFO ZS1

## 1:25 ARK.1

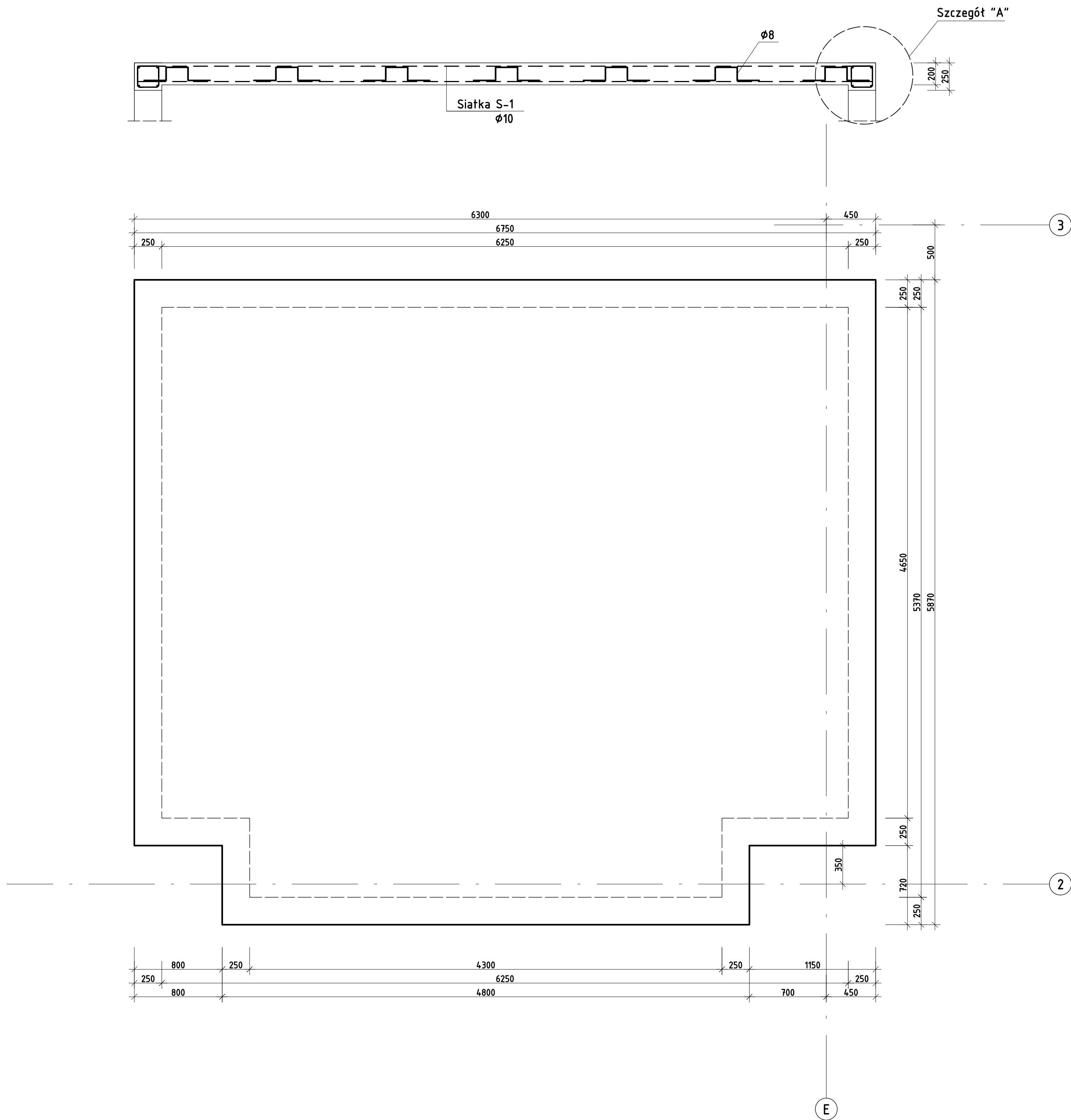

Szczegół "A" 1:10  
zbrojenie wieńca

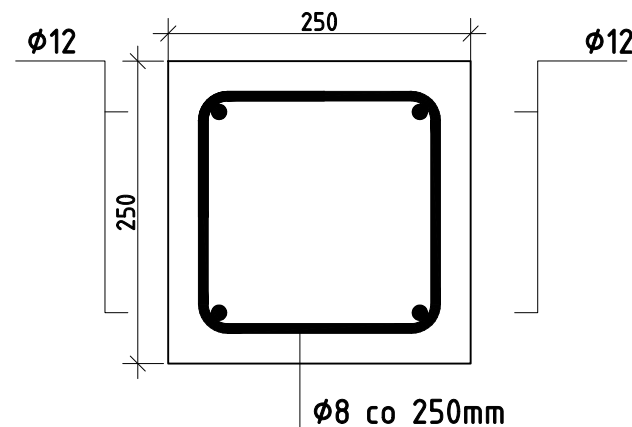

- Uwagi dla zbrojenia stropu
1. Kubatura stropu- 6,43m<sup>3</sup>
  2. Kubatura wieńca - 1,58m<sup>3</sup>
  3. Waga zbrojenia fundamentu (601kg)  
a.) pręty Ø12 155kg  
b.) pręty Ø10 398kg  
c.) pręty Ø8 48kg

- UWAGI :
1. Rysunek rozpatrywać łącznie z rysunkiem nr 1KF
  2. Beton żwirowy uktadać w szalunkach zagęszczając go mechanicznie
  3. Zbrojenie główne taczyć na zakład o długości minimum 50 średnic zbrojenia głównego, w narożach stosować wkładki kątowe przyjmując ich długość wg zasad j.w.

Beton żwirowy C30/37  
Stal zbrojeniowa  
A-IIIIN gał. RB500 FI

|  |                            |   |                            |
|--|----------------------------|---|----------------------------|
|  <b>PROJEKT<br/>PUDEŁKO</b>   |                            | <b>PROJEKT PUDEŁKO - PIOTR PUDEŁKO</b><br>e-mail: proj.pudelko@gmail.com tel. 509 795 797<br>www.projektpudelko.com |                            |
| <b>Temat:</b> Budowa Centrum Badawczo-Rozwojowego – hali produkcyjno-magazynowej, budynku socjalno-biurowego, chłodni wody technologicznej, kontenerowej sprężarkowni, otwartego zbiornika retencyjnego, biologicznej oczyszczalni ścieków wraz ze szczególnym zbiornikiem oraz z urządzeniami budowlanymi |                            |   |                            |
| <b>Inwestor:</b> POLMOTORS Sp z o.o.<br>43-391 Mazańcowice 57  |                            |   |                            |
| <b>Lokalizacja:</b> 43-391 Mazańcowice<br>2353/16; 2353/17; 2353/20; 2353/21; 2353/22; 2353/23; 2353/24; 2616/9  |                            |   |                            |
| <b>KONSTRUKCJA</b>   |                            |   |                            |
| <b>Projektował:</b><br>mgr inż. Piotr PUDEŁKO  |                            | <b>Nr uprawnień:</b><br>SL08101/PBK/18  | <b>Podpis:</b>             |
| <b>Opracowała:</b><br>inż. Sandra HOMA   |                            | <b>Nr uprawnień:</b>  | <b>Podpis:</b>             |
| <b>Nazwa rys.:</b><br><b>ZBROJENIE STROPU STACJI TRAF0 ZS1</b>   |                            |   |                            |
| <b>Branka:</b> Konstrukcja   | <b>Data:</b> 23.09.2025    | <b>Skala rys:</b><br>1:25   | <b>Nr rysunku:</b><br>20KF |
| <b>Faza:</b> PT  | <b>Nr proj:</b> 33/03/2025 |   |                            |